阜新蒙古族自治县阜新镇
国土空间总体规划
(2021-2035年)
(草案公示)

阜新蒙古族自治县阜新镇人民政府
2024年07月

目录

01 规划总则

02 国土空间管控

03 产业布局与引导

04 镇村体系规划

05 镇区布局规划

06 国土空间整治

07 规划实施措施

01

规划总则

规划定位

阜新市重要的产业承载区；

阜新市城区的“米袋子、菜篮子、果园子”；

生态宜居示范区。

规划范围

规划范围为阜新镇行政辖域，总面积约302.84平方公里

规划期限

规划期限为2021——2035年

近期为2025年，远期至2035年

人口规模

到2035年常住人口规模控制在3.2万人

02

国土空间管控

国土空间总体格局

构建“2+2+4”(两心两带四板块) 的全域国土空间总体格局

■ 两心:

中心城区城市综合服务中心和镇区综合服务中心;

■ 两带:

横向的交通连接带和纵向的空间发展带;

■ 四板块:

生态保护板块、农业经济板块、现代产业板块和城市综合板块

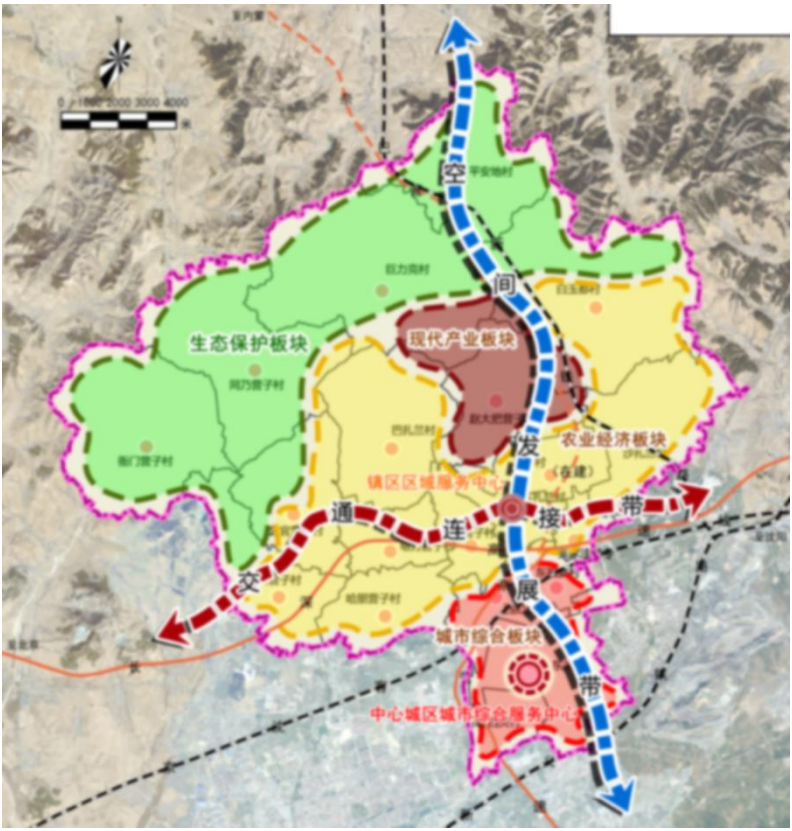

国土空间管控间

生态保护红线	生态保护红线面积占辖区面积的16.61%
永久基本农田	永久基本农田面积占辖区面积的30.43%
城镇开发边界	城镇开发边界面积占辖区面积的7.14%

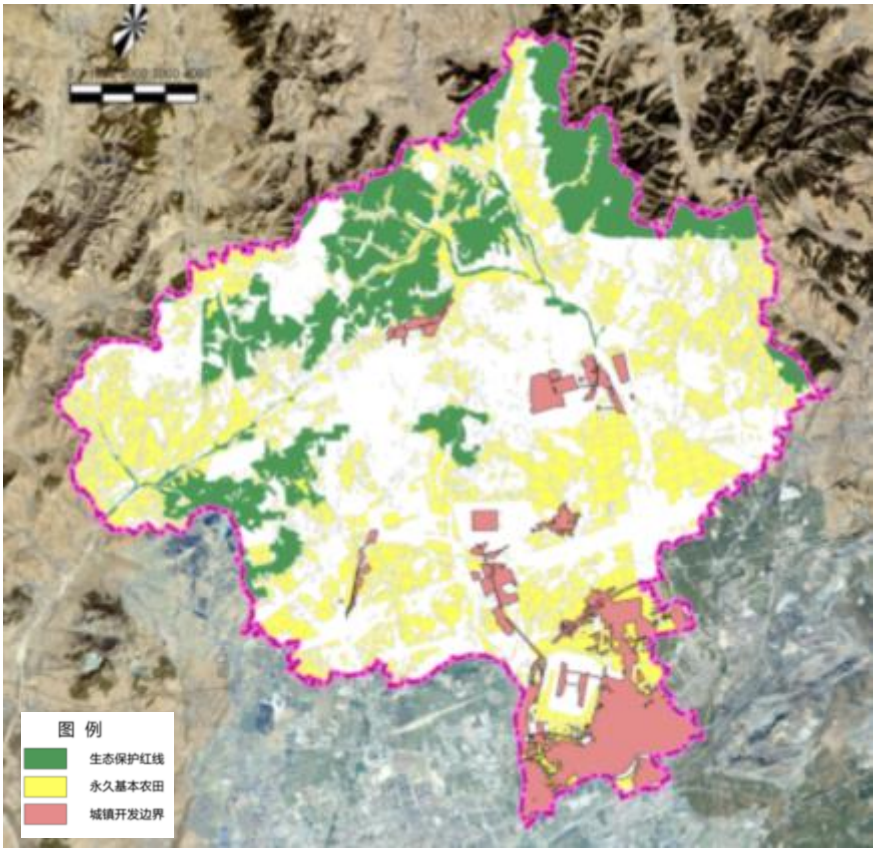

03

产业布局与引导

产业总体空间布局

区域产业重点划分为五大产业区

三产融合区

高效农业区

生态保护区

城市综合服务区

畜牧生产加工区

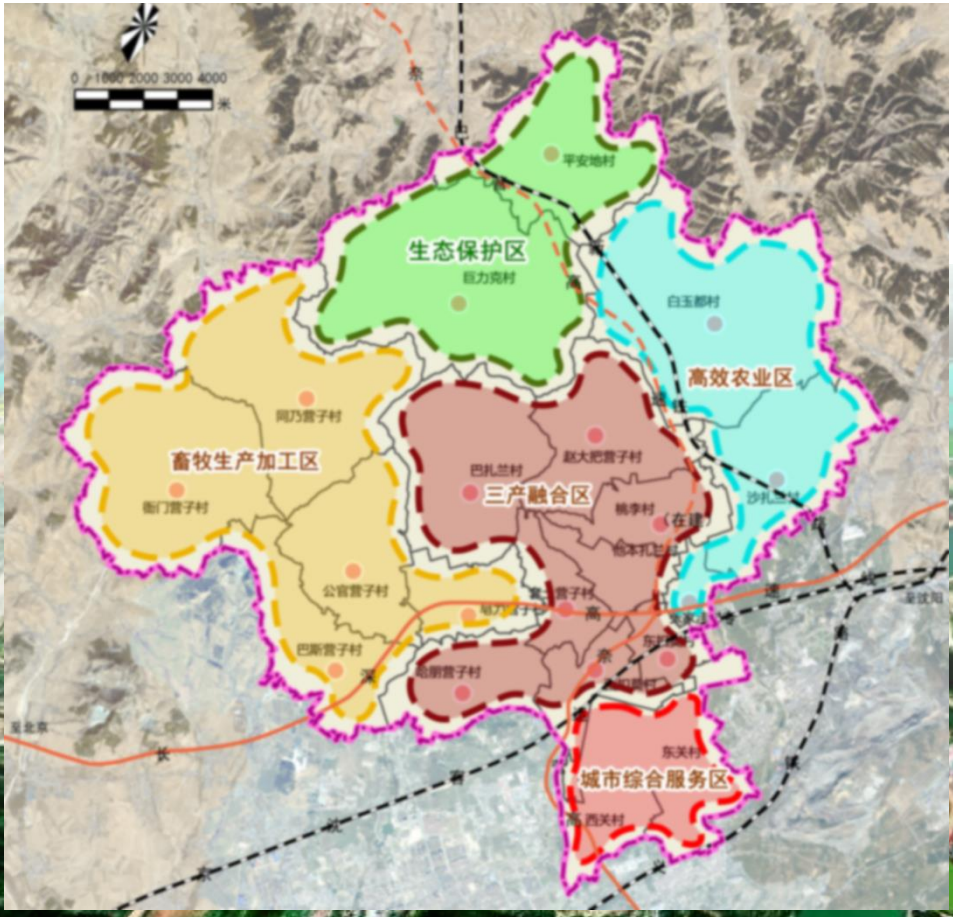

产业发展引导

一产

充分利用土地资源优势，发展杂粮、棚膜蔬菜、绿色山珍、中药材等作物种植和驴、蜂等特色养殖，在保障国家粮食安全的基础上，提高土地的产出价值，增加农民收入。

二产

阜新镇作为阜新县产业园区的重要承载地，大力发展农产品加工业、铸造、新能源和环保产业。

三产

建立适应居民多样化需求的商业服务和电子商务网络，形成便捷快速的物流服务体系，大力发展田园休闲旅游，促进区域其他产业整体发展，推动第三产业转型升级。

04

镇村体系规划

镇村体系规划

构建“镇区——中心村——一般村”的三级镇村体系

镇　区：他本扎兰村、

中心村：公官营子村、赵大把营子村

一般村：张家洼村、东扣莫村、西扣莫村、套土营子村、桃李村、沙扎兰村、白玉都村、平安地村、巨力克村、巴扎兰村、皂力营子村、哈朋营子村、巴斯营子村、衙门营子村、同乃营子村

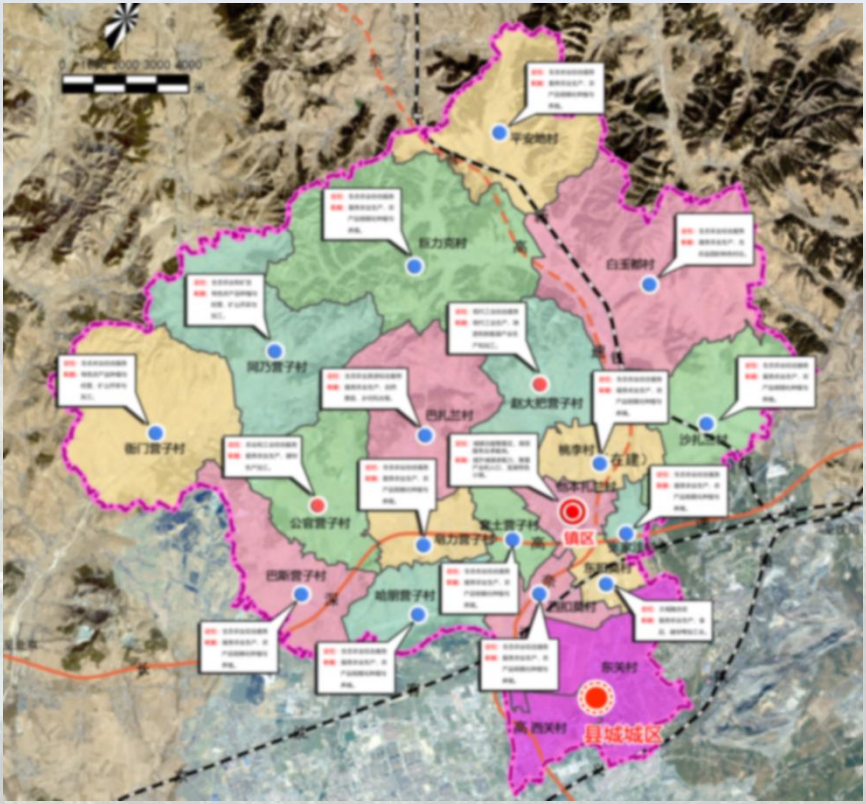

村庄分类管控

城郊融合类（2个）

东扣莫村、西扣莫村

集聚建设类（1个）

他本扎兰村

特色保护类（15个）

白玉都村

整治提升类（14个）

公官营子村、赵大把营子、巴扎兰村、同乃营子村、衙门营子村、巨力克村、张家洼村、套土营子村、桃李村、沙扎兰村、平安地村、皂力营子村、哈朋营子村和巴斯营子村

05

镇区布局规划

镇区用地布局

城镇住宅用地：降低至占镇区建设用地的53.22%

商业用地：增加至占镇区建设用地的12.26%

教育用地：增加至占镇区建设用地的3.25%

城镇道路用地：增加至占镇区建设用地的5.80%

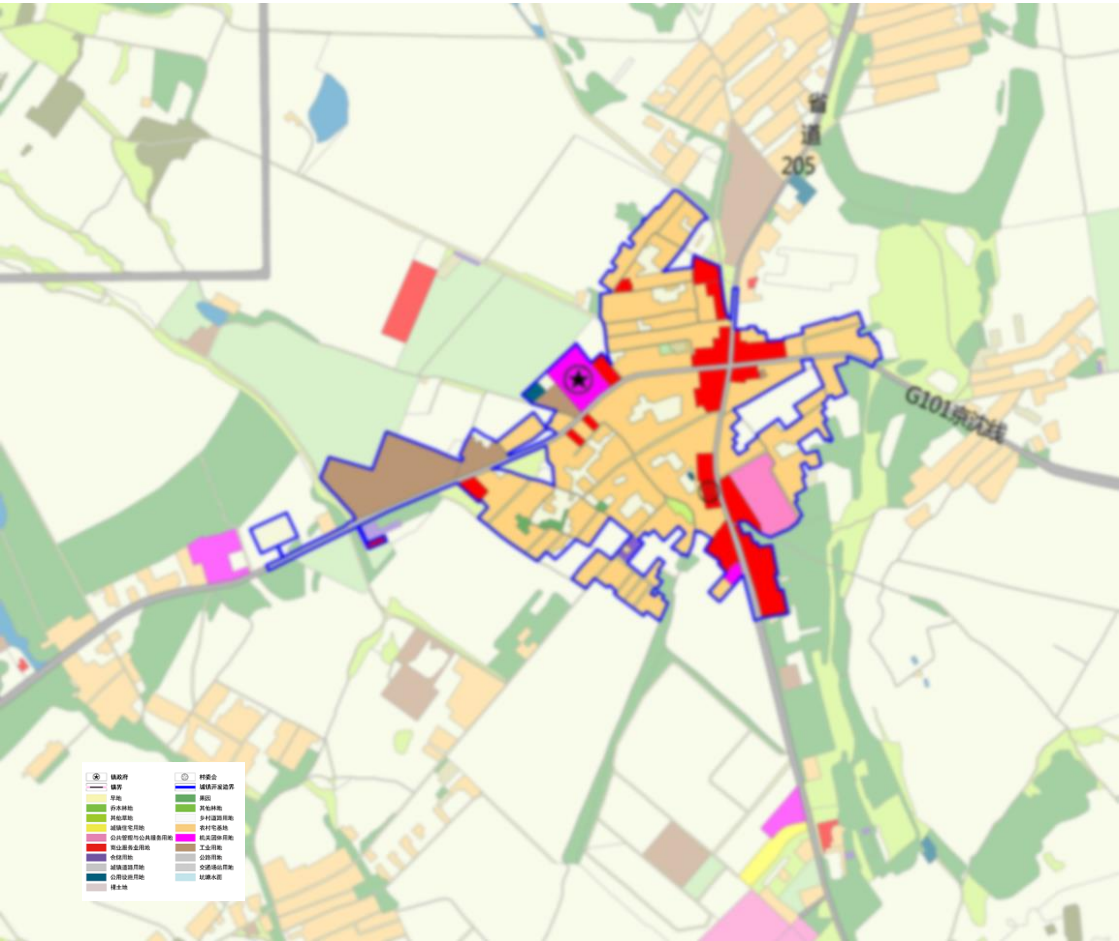

公共设施布局

行政管理设施 镇政府位于他本村，设有公安派出所，建设管理机构、土地管理机构，工商、税务、粮管所，交通监理站，居委会等

医疗卫生设施 医疗卫生设施为阜新镇医院

教育机构设施 教育机构用地为阜新镇小学

商业服务设施 沿省道205的商业街

道路交通规划

道路系统等级分为主干路、干路、支路三个级别道路

主干路红线控制在24米	干路红线控制在15米	支路红线控制在12米

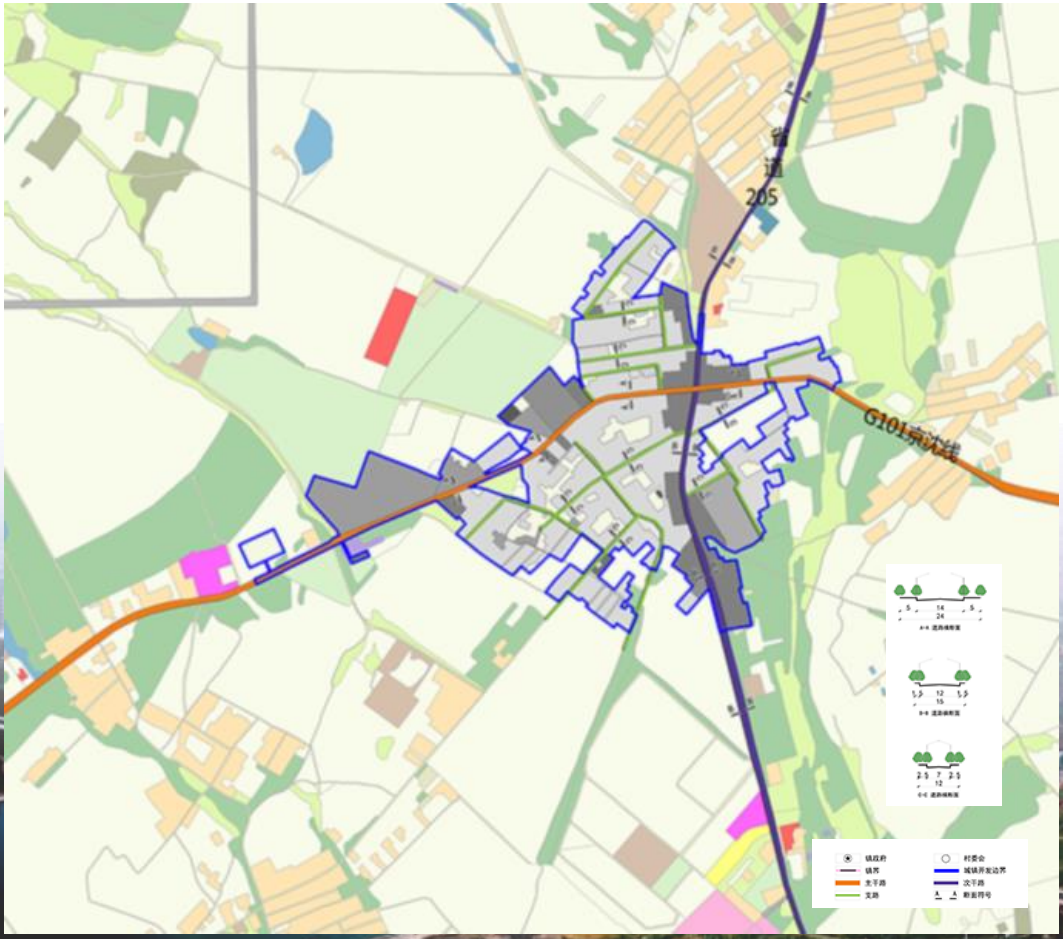

综合防灾规划

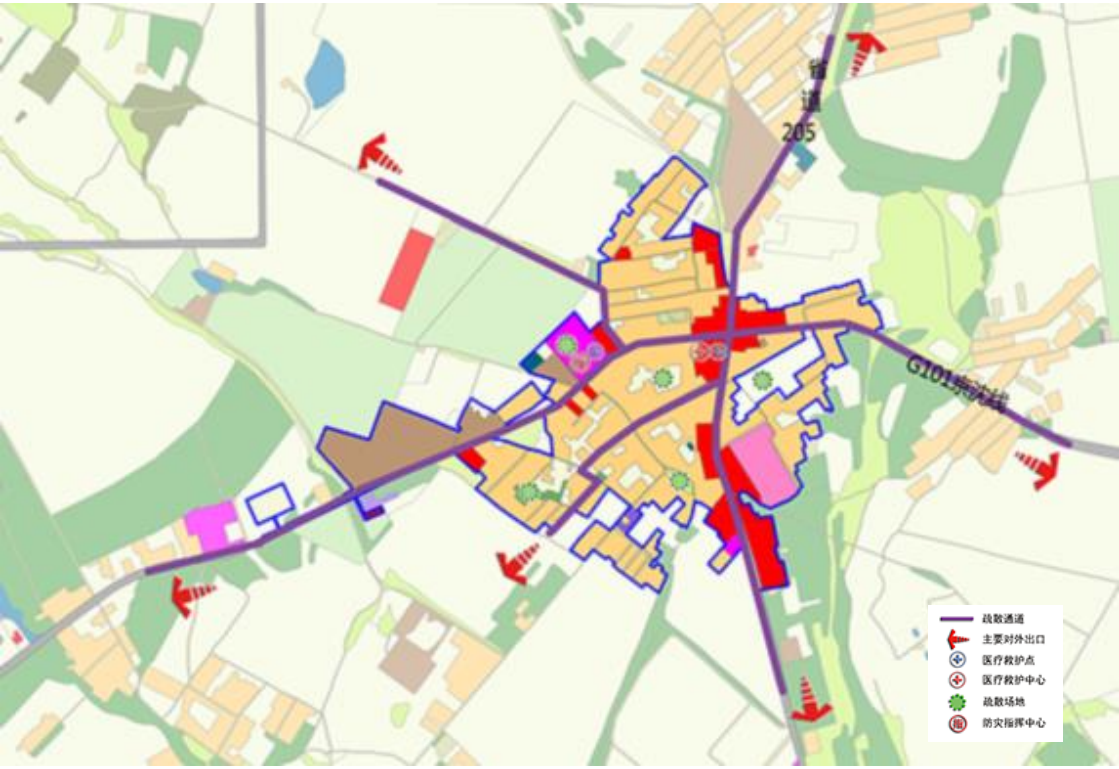

防震

一般民用和工业建筑抗震措施按烈度6度标准设防。生命线工程系统和大型公共建筑的构造措施按烈度7度标准设防

消防

加强消防站消防设施和消防队伍建设，，沿供水管道以120-150m的服务半径设置消防栓

防洪排涝

细河、高林台河在阜新镇镇区河段按100年一遇的防洪标准进行设防其他河流按20年一遇防洪标准。

06

国土空间整治

国土空间整治

生态修复

阜新镇的生态修复主要为进行山体绿色治疗，打造天然大氧吧。闭坑矿山治理工程，治理面积4.67公顷，位置在沙扎兰村。

环境治理

与全域农村建设用地整理同步镇区和村庄集中安置区污水处理设施，构建镇村污水收集处置体系，促进全域污水全收集、全处理、全达标以及综合利用，减少污水对村庄周边生态环境影响。

综合治理位于公官营子村的市垃圾处理厂，杜绝垃圾处理厂对周边村民的生产生活的影响。

土地整治

阜新镇的用地整理为阜蒙县街基河小流域阜蒙县亚单元综合治理项目，治理面积533.33公顷，涉及沙扎兰村和白玉都村。

07

规划实施措施

坚持“人民城镇人民建”谁投资、谁建设、谁受益的原则，根据土地有偿出让、转让的要求，开辟多方资金来源。

城镇建设应集中力量，优先建设基础设施和必需的公共服务设施，创造良好的投资和开发环境。

远近期相结合，量力而行，分批建设，尽早受益，急缓相协调，反对急功近利。